Quels grands axes de travail retenir?

Mission 1 :
Limiter les déchets et la pollution par le plastique

Mission 2 :
Diminuer la consommation d'énergie

Mission 3 :
Valoriser et préserver la biodiversité

Mission 4 :
Mettre en place un évènement DD

Mission 5 :
Être un écocitoyen éclairé

Elections des éco-délégués et réunion des éco-délégués

Tri et recyclage des déchets (limiter les déchets et la pollution)

Tri et recyclage des plastiques étirables et propres
(limiter les déchets et la pollution)

PARTENAIRE

WON PROJECT

By TPBI

- Collecte tous les 20kgs de déchets
- Recyclage en objets réutilisables.

Tri et recyclage des plastiques

(limiter les déchets et la pollution)

HDPE

PP

These products show the versatility and variety of production lines, product designs, colour variations that are possible using Precious Plastic machines.

PARTENAIRE

PRECIOUS PLASTIC

- Collecte destinée à la fabrication d'objets en plastique recyclé.
- Intervention de PRECIOUS PLASTIC lors de la journée de la santé et de l'éco-citoyenneté.

2 HDPE	High-Density Polyethylene (**HDPE**)	•some water bottle •bottle cap •packaging for detergent •shampoo •milk jugs	
5 PP	Polypropylene (**PP**)	•Transparent box or cup •some bottle. •bowl •plate •yogurt	

ÉCO LFIB

Tri et recyclage des E-déchets

(limiter les déchets et la pollution)

- **Batteries de téléphones portables**
- **Téléphones portables**
- **Ampoules à fluorescence**
- **Power Banks**

…

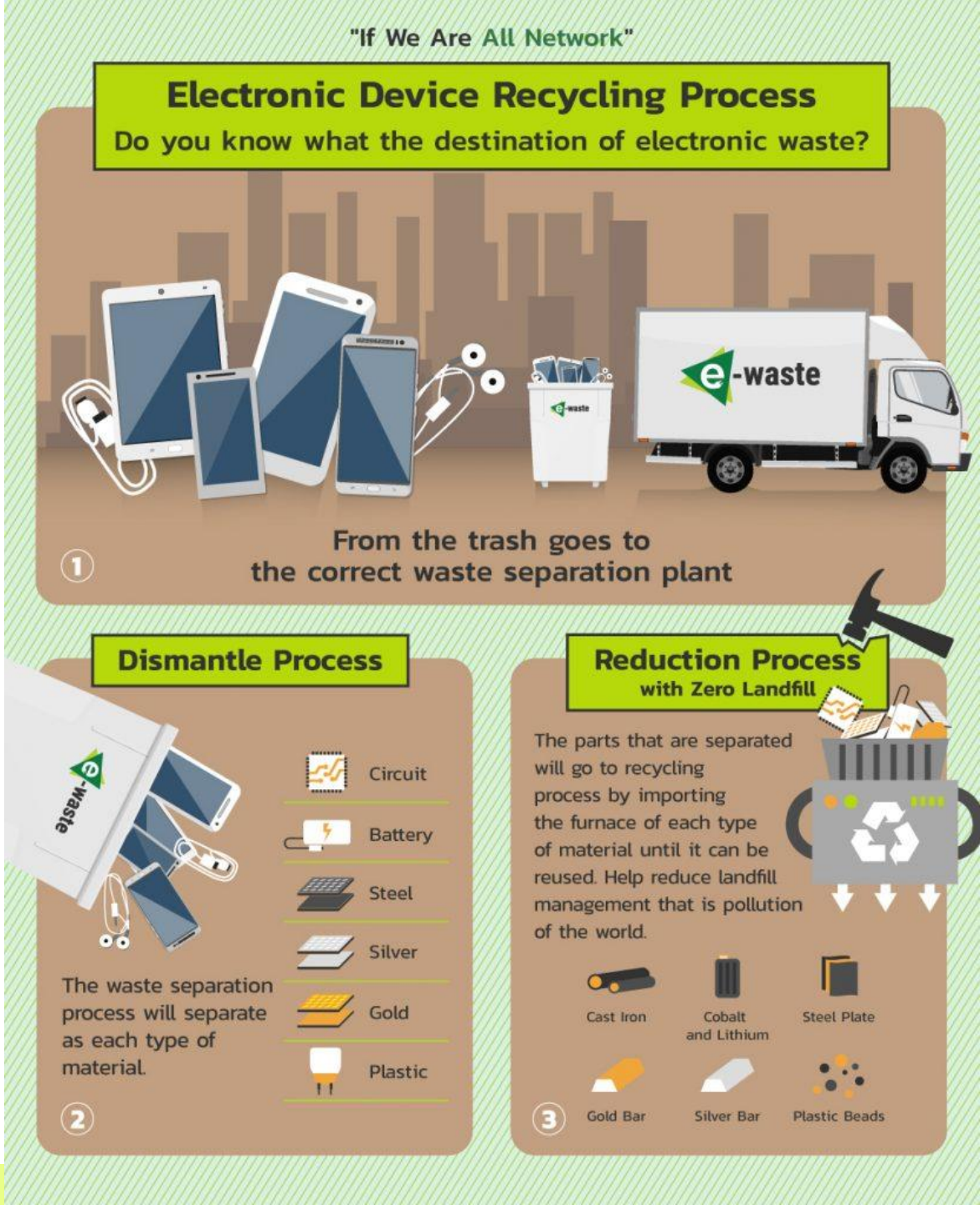

Tri et le recyclage des déchets organiques : compostage
(limiter les déchets et la pollution)

Objectif : tri des déchets organiques issus des goûters et repas des élèves à destination du composteur.

Tri et recyclage du papier

(limiter les déchets et la pollution)

PARTENAIRE :

Récupération des feuilles A4 imprimées d'un côté (propres et sans agrafes) pour la fabrication de cahiers destinés aux enfants défavorisés en partenariat avec PAPER RANGER

Take care of the EARTH
BOOK!
Have a good day!
NOTE BOOK
Hello Kitty

We are PAPER RANGER

Lutte contre le gaspillage alimentaire : semaine européenne contre le gaspillage alimentaire

(limiter les déchets et la pollution)

- **Semaine européenne de lutte contre le gaspillage alimentaire** (11/21 : pérennisation de l'action)
- Pesée journalière des déchets alimentaires : viande-œufs-poisson / fruits et légumes / céréales et pain
- Affichage des masses chaque jour

Lutte contre le gaspillage alimentaire

- Curseur appétit
- Charte pour la cantine
- Questionnaire

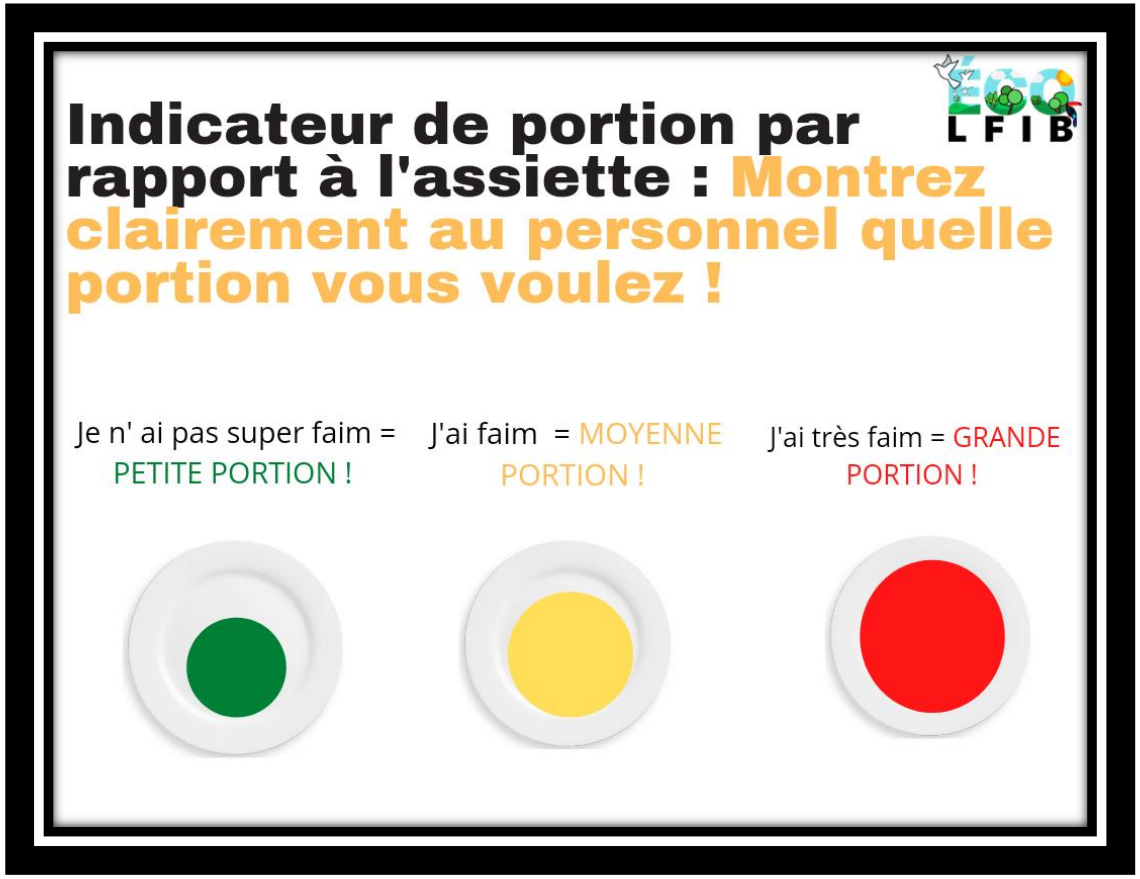

Projet TARA : graines de reporters scientifiques
(Être un écocitoyen éclairé)

Vidéo autour du thème « L'océan plastique » réalisée par des élèves de 6e dans le cadre de l'EIST.

La vidéo est valorisée ici et ici.

Diminuer la dépense énergétique

- **<u>ATELIER autour des énergies</u>** organisé par Monsieur Pierre Dumas avec un groupe d'éco-délégués volontaires.
- **<u>Débat autour des problématiques liées à l'impact des activité humaines sur le climat</u>** : LFIB / EIB Etoile Paris (école bilingue)
- **<u>Conférence sur les maladies vectorielles comme le paludisme et le réchauffement climatique (seconde).</u>**

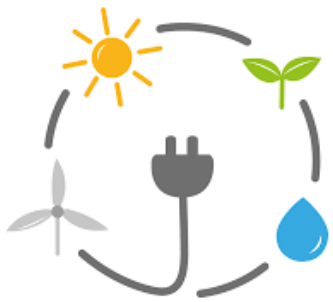

AES Upcycling

Projets à venir…

Journée de la santé et de l'écocitoyenneté

- **Fresque du climat** (enseignants de sciences et association zéro déchets)
- **Exposition sur le réchauffement climatique** (don de Monsieur Taurand)
- **Recyclage des plastiques** de types 2 et 5 avec Precious Plastic
- **Atelier zéro-déchets** : fabrication de nichoirs à oiseaux
- **Atelier de la graine au fruit** : Grow
- **Jeu géant « recyclage des déchets »** - Less plastic
- Conférence de l'équipe de l'application **Yindee**, qui lutte contre le gaspillage alimentaire
- **Défilé de mode à partir de déchets** (Virginie Gallas)

Fresque du climat

Exposition 60 solutions

Jeu less plastic

Autres projets à venir…

- **Bibliothèque solidaire** : upcycling ancien casier métallique
- **Collecte de vêtements et objets recyclages** – Second chance
- **Carrés potagers**
- **Hôtels à insectes + échanges inter-cycles** avec les élèves de maternelle/primaire
- **Site d'échanges/vente** entre membres de la communauté LFIB
- Organisation d'un **vide grenier** lors de la nuit du LFIB